

»Centrum«

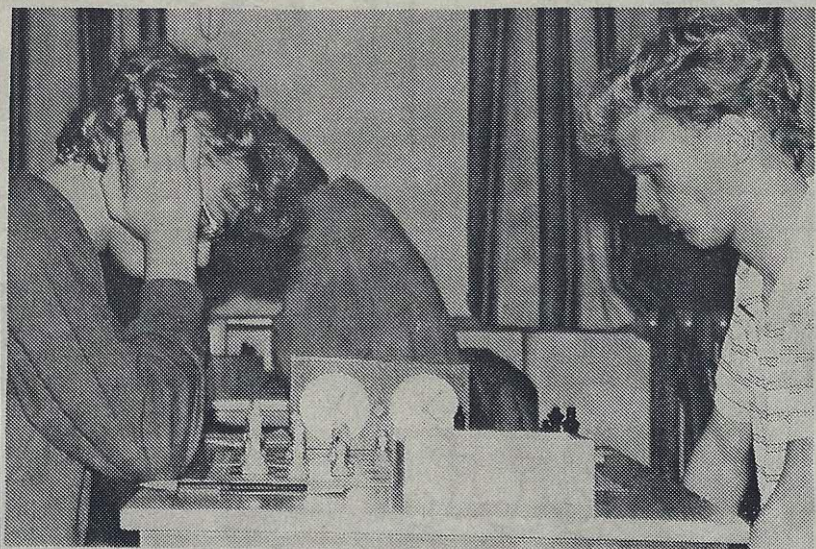

Ole og Anders gør det godt på 1. holdet

December 1986/10

SKAKKLUBBEN CENTRUM

Formand: John Fjord Hansen,
Vesterhavsgade 41, tlf. 05 18 15 37

Næstformand: Finn Larsen,
Frodesgade 72 B, tlf. 05 13 65 71

Kasserer: Sv. Aa. Jensen,
Stengårdsvej 116, tlf. 05 14 15 15,
giro 1219588

Sekretær: Jørn Hansen,
Carit Etlars Allé 62, tlf. 05 12 28 36

Bestyrelsesmedlem: Allan Østergård,
Spangsbjerg Kirkevej 52,
tlf. 05 13 41 63



TURNERINGSLEDERE

M. kl. Torben Jensen, tlf. 05 12 60 74

1. kl. Jens Irgens, tlf. 05 13 23 01

2. kl. Johnny Madsen, tlf. 05 14 49 58

3. kl. Finn Larsen, tlf. 05 13 65 71

4. kl. Else Marie Larsen, tlf. 05 13 65 71

5. kl. Else Marie Larsen, tlf. 05 13 65 71

Husk afbud til turneringslederen
eller formanden!

KLUBBLADSRED.:

Redaktion: Brian Isaksen, Finlandsgade 22,
tlf. 05 13 75 02

Redaktion: Lars Wilton Pedersen,
Parkvej 74, tlf. 05 15 17 06

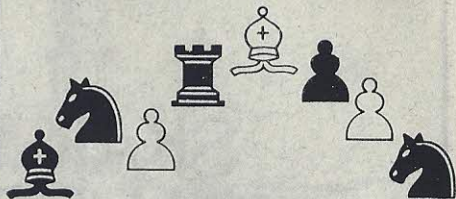

*Det er knageme billigst
hos ...*



Torvegade 26

Esbjerg · Telf. (05) 12 17 33

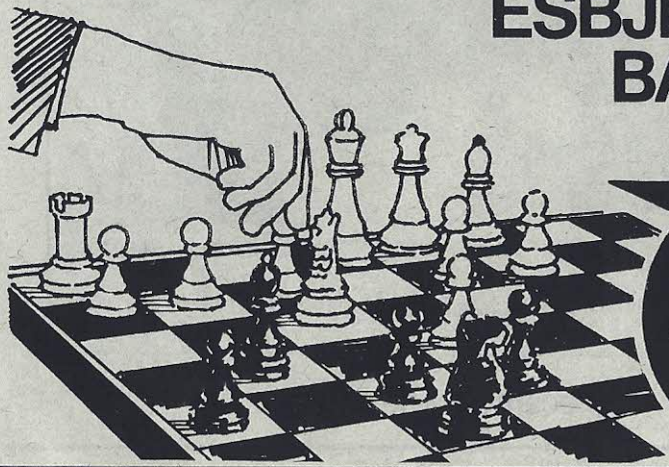

**ESBJERG
BANK**

**- det
vigtigste
er at være
med ...**

Lokal storm

Af Lars Wilton

"Jævn til frisk vind fra sydvest 6-8 m i sekundet, på kysterne dog noget hårdere med vindstød op til 12-15 m i sekundet".

Denne melding vil være de fleste kendt fra radio og T.V., her skal den altså drages i parallel med det i spænding imødesete lokalopgør, Esbjerg Skakforening contra CENTRUM; der er næppe noget forsagt i, hvis man påstår at hver enkelt spiller på begge hold føler noget helt specielt inden de sætter sig til brættet - alle vil de gerne medvirke til et godt resultat for deres hold, idet denne "prestige match" højst finder sted een gang om året, jøe alle må vi sande patrioisismens opblussen!

CENTRUMs målsætning for dette års div. turn. var og er en jævn placering, først og fremmest altså undgå nedrykning, dette i forbindelse med savnet af Mogens Nielsen, Bjarne Rasmussen, Benny Damborg samt til dels Poul Grydholt, der gudskelov har insisteret på at gi' en hånd med når det kniber; lad mig straks slå fast, at substitutterne for et par af disse spillere har gjort det fremragende og at det er sundt for holdet langsomt at spille nye ind - de vil jo pokkers gerne, forståeligt nok, bide sig fast. Ret naturligt øges kampen derigennem om pladserne, hvilket kan gi' sig udslag i, at vi pludselig råder over 10 - 12 kvalificerede emrer, sundt og godt!!

Esbjerg Skakforenings målsætning var inden sæsonstarten en placering blandt de 3 øverste - indrømmet er det, at deres hold på papiret absolut burde kunne gøre dette realistisk, det store nederlag til "Skolerne" $1\frac{1}{2}$ - $6\frac{1}{2}$, skyldtes til dels div. afbud samt at modstanderne hørte og hører til et af de bedre hold i gruppen.

Divisen var derfor klar mod CENTRUM - stille i stærkeste opstilling og vinde noget der lignede 5 - 3, lokalopgørene har alle dage, med enkelte undtagelser, været yderst jævnbyrdige og denne var ingen afviger; som en slags moralsk opladning havde Else Marie og Finn Larsen inviteret på kaffe og leverpostej, hvorefter det taktiske oplæg skulle drøftes; Isaksen mente ikke

