

A stylized, halftone illustration of various chess pieces including a king, queen, rook, knight, and pawns, arranged in a line. The text 'SKAK-KLUBBEN' is superimposed over the pieces.

SKAK-
KLUBBEN

»Centrum«

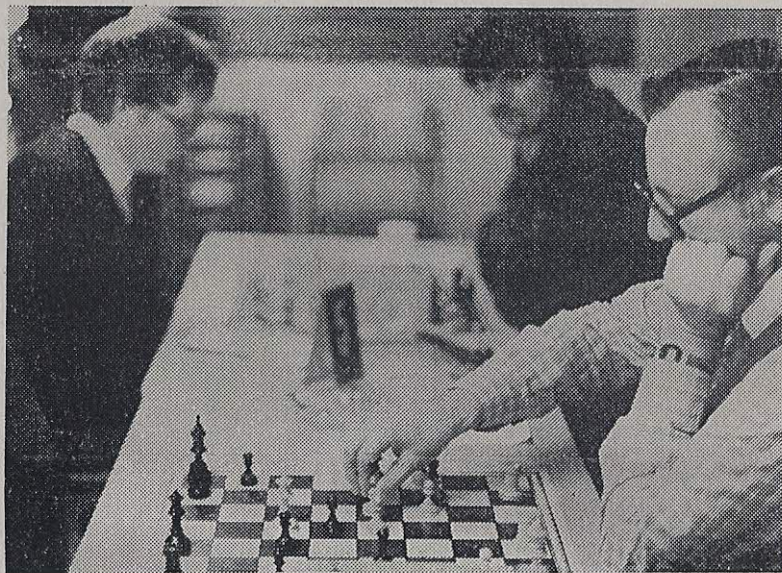

Mogens Nielsen - Kommende IM i korrespondanceskak ?

Nr. 3 Marts 1995

Skakklubben CENTRUM

Bestyrelse:

Formand:

Jørn Hansen Gormsgade 83²
6700 Esbjerg Tlf. 75 13 42 03

Næstformand:

Peter Roesen Grundtvigs Allé 119
6700 Esbjerg Tlf. 75 13 69 22

Kasserer:

Svend Aage Jensen Stengaardsvej 116²
6705 Esbjerg Ø Tlf. 75 14 15 15
Giro: 12 19 58 8

Sekretær:

Jens Nielsen Storegade 66
6700 Esbjerg Tlf. 75 12 39 75

Best Medlem:

Henning Szybanow Tinghøjsallé 18 Est
6700 Esbjerg Tlf. 75 45 91 76

Turneringsledere:

Mester: Ole Bonnelykke Tlf. 75 14 35 36

Basis...: Michael Petersen Tlf. 75 13 94 42

Cupturnering:

Warny Eskesen Tlf. 75 45 72 57

Michael Petersen Tlf. 75 13 94 42

Klubbladsredation:

Warny Eskesen, Peter Roesen

Turneringstilmeldinger:

Jørn Hansen Tlf. 75 13 42 03

Fritidshuset: Tlf. 75 13 20 11

Må **kun** anvendes i nodstilfælde

Kontingenter

Kontingentet udgør pr. kvaral:

Seniorer	130 kr.
Juniorer u/20 år	75 kr.
Pensionister	95 kr.
Juniorer u/14 år	55 kr.

Kontingentet betales 3 gange om året:
1. feb, 1. maj og 1. nov.

Indmeldelsesgebyr udgør 50% af de nævnte satser. Der betales særskilt indskud for deltagelse i klubbens interne turneringer.

Disse indskud går til præmier.

Deadline til april nr.:

Mandag den 24.04.95

SLAGTER KAJ MADSEN

Kronprinsensgade 97 . Tlf. 75 12 84 95

ESBJERG HELSEKOST

Landsdelens største udvalg i:

Naturkosmetik

Maurice Mességué

Naturvitaminer - mineraler

Urteheer - Helsebøger

Biologiske kornprodukter

Alle former for kosttilskud

Frukt & grøntsatter

Strandbygade 25

Tlf.

75 13 37 11

EN GOD SÆSON FOR 1. HOLDET

1. holdet havde i 1994/95 sin bedste sæson i mange år. Hvornår har vi sidst haft oprykningschancer helt frem til sidste runde?

En væsentlig årsag var, at vi denne gang med reserver som Morten, Peter og Bent havde en trup, der sagtens kunne låle afbud. Kan vi holde på vores spillere, så er der mulighed for en jubilæumsgave fra 1. holdet til klubben i 1997.

Skolerne II	Centrum	3:5
1. Rene Toftgård	Brian Isaksen	0:1
2. Michael Tottinek	Hans Buus P.	½:½
3. Mads Sorensen	Haris Bojic	0:1
4. Peter Klitgård	Poul G. Jensen	½:½
5. Karsten Pedersen	Lars Trabolt	0:1
6. Kim Hansen	Ole Bonnelykke	1:0
7. Sune Andersen	Morten Rud	0:1
8. Andreas Hagen	Peter Roesen	1:0

Vores spinkle chance for sidste runde krævede, at vi skulle have 5½ point mod det førende hold fra Skolerne, som havde vundet alle sine første seks matcher!, samtidig skulle Sædding præstere et mirakel, 4:4 mod 1968.

Sædding fik som ventet ørene i maskinen, 2:6 mod 1968, men vi leverede vores stærkeste præstation længe.



Slutstillingen:

1. 1968 II	39p. (9 m.point)
2. Skolerne II	33½ (12)
3.-4. <i>Centrum</i>	33½ (10)
Silkeborg	33½ (10)
5. Horsens	28½ (7)
6. Viby	24 (5)
7. Ribe	18½ (3)
8. SKS 88	16½ (0)

Sædding må altså igen ud efter en enkelt sæson, til gengæld vender Esbjerg Skakforening tilbage til 3. division, så leverancerne skulle være sikret også næste år.

Vi skal se et parti. Jeg lukker øjnene og griber ned i sækken med mine gevinster fra divisionsturneringen 1994/95 og trækker - helt tilfældigt - følgende frem:

Hvid: Brian Isaksen

Sort: Rene Toftgård, Skolerne

Aljechins forsvar

1.e4,Sf6 2.e5,Sg8. Ideen i Aljechins forsvar er en provokation. Hvids centrumsbonden skal lokkes frem på banen og senere angribes. Partitrækket er ekstra udfordrende. **3.Sf3,d5 4.d4,Lg4.** Sort vil spille fransk uden den dårlige loper. **5.Sbd2,e6 6.h3,Lxf3 7.Sxf3,e5 8.c3,Sc6 9.Ld3,cxd4 10.cxd4,Lb4+.** Kik lidt på stillingen. På plussiden kan hvide prale med terrænovervægt og en meget stærk Ld3. Sort håber på sin side, at d4 bliver svag. Så er hvids næste træk ikke svært at forstå. **11.Kf1.** 11.Ld2, Da5 og d4 bliver hurtigt om. **11.-,a6.** Igen provokerende. Trækket er rettet mod 12.a3

