

SKAK- KLUBBEN

»Centrum«

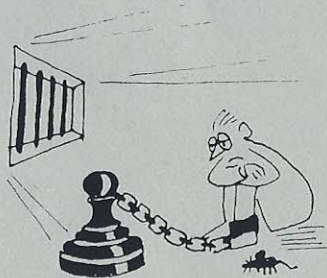

Efter de skuffende resultater i 5. og 6. runde i divisionsturneringen - $4\frac{1}{2}:3\frac{1}{2}$ mod Evans II og $1:7$ (!) mod Frem - må CENTRUMs 1. hold blive i 3. division.

Marts 1986/3

SKAKKLUBBEN CENTRUM

Formand: John Fjord Hansen,
Vesterhavsgade 41, tlf. 18 15 37

Næstformand: Finn Larsen,
Strandby Plads 1, tlf. 13 65 71

Kasserer: Sv. Aa. Jensen,
Stengårdsvej 116, tlf. 14 15 15,
giro 1219588

Sekretær: Jørn Hansen,
Carit Etlars Alle 62, 12 28 36

Bestyrelsesmedlem: Gunnar Pedersen
Peter Skramsgade 10



TURNERINGSLEDERE

- M. kl. Frank Petersen, 15 63 69
- 1. kl. Ole Bønnelykke, 14 28 18
- 2. kl. Finn Larsen, 13 65 71
- 3. kl. Kim Nielsen, 13 84 36
- 4. kl. Else Marie Larsen, 13 65 71
- 5. kl. Else Marie Larsen, 13 65 71

**Husk afbud til turneringslederen
eller formanden**

KLUBBLADSRED.:

Redaktion: Brian Isaksen, Finlandsgade 22,
tlf. 13 75 02

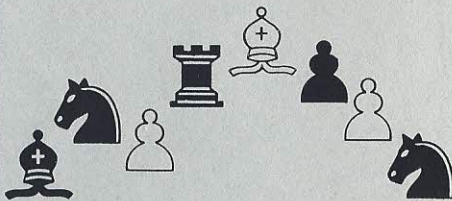

**Det er knageme billigt
hos ...**



Torvegade 26
Esbjerg - Telf. (05) 12 17 33



**ESBJERG
BANK**

**- det
vigtigste
er at være
med ...**

Fiasko

<u>Frem, Odense</u>	<u>Centrum</u>	<u>7:1</u>
1. Steen Brydegaard	Gunnar Pedersen	1:0
2. John Rendboe	Brian Isaksen	1:0
3. Jørn Schmidt	Poul G. Jensen	1:0
4. Niels E. Nielsen	Mogens Nielsen	$\frac{1}{2}:\frac{1}{2}$
5. Tommy Nagel	Lars W. Pedersen	$\frac{1}{2}:\frac{1}{2}$
6. Allan Nielsen	Benny Damborg	1:0
7. Hans Hansen	Peter Roesen	1:0
8. Cliff Kjersgård	Finn Larsen	1:0



<u>Vejle, Evans 2</u>	<u>Centrum</u>	<u>3$\frac{1}{2}$:4$\frac{1}{2}$</u>
1. Erik Pedersen	Gunnar Pedersen	0:1
2. Hans Novrup	Brian Isaksen	0:1
3. Henrik Lund	Poul G. Jensen	$\frac{1}{2}:\frac{1}{2}$
4. Jack Thoustrup	Lars W. Pedersen	1:0
5. Helge Nielsen	Bjarne Rasmussen	0:1
6. Jesper Madsen	Benny Damborg	1:0
7. Max E. Hansen	Peter Roesen	$\frac{1}{2}:\frac{1}{2}$
8. Jens Ove Vedel	Finn Larsen	$\frac{1}{2}:\frac{1}{2}$

Stillingen:

1. Århus	33
2. Esbjerg Skakforening	29 $\frac{1}{2}$
3. Frem, Odense	28
4. CENTRUM	24
5. 1968, Århus II	21 $\frac{1}{2}$
6. Haderslev II	20 $\frac{1}{2}$
7. KFUM, Århus	18
8. Vejle, Evans II	17 $\frac{1}{2}$

Holdturneringen 1986

Hvid: Anders T. Sørensen

Sort: Henrik Paarup, Horsens

Dronninggambit

1.d4,d5 2.Sf3,Sf6 3.c4,e6 4.Sc3,Le7 5.Lg5,o-o 6.e3,Sc6!?
7.Le2?! ,dxc4 8.Lxc4,Sd5 9.Lxe7,Scxe7 10.o-o,Sq6?! (10.-,
Sxc3) 11.Tc1,c6 12.Ld3!,Sxc3 13.Txc3,Ld7? (13.-,Se7) 14.
Lxg6,hxg6 15.Se5,Le8 16.Db3,De7 17.Tfc1,Kh7(?) 18.Da3(!)
Dxa3 19.Txa3,f6 20.Sc4,Ld7 21.Sa5,Tab8(?) (21.-,Tfb8) 22
Tb3,e5!? 23.dxe5,Le6 24.Txb7,Txb7 25.Sxb7,Tb8 26.Sa5.
(26.Txc6??,Ld5!) 26.-,Txb2 27.Sxc6,Txa2 28.Sd4,Ld5 29.e6
q5 30.e7,Lf7 31.f3,Ta5 32.e4,Te5 33.Tc7,Kq6 34.Txa7,Le8
35.Sf5,Te6 36.Ta8,Kf7. (36.-,Lf7 37.Th8,Te5 38.Kg2,Te6
39.Kg3,Te5 40.h4,gxh4+ 41.Sxh4+,Kg5 42.f4+) 37.Sxg7???
(37.Txe8!) 37.-,Kxg7 38.Txe8,Kf7 39.Ta8,Txe7 40.Kf2,Kq6
41.Kq3,Td7 42.Ta6,Te7 43.h4,Te5 44.h5+,Kf7 45.Ta7+,Kq8
46.Kq4,Tc5 47.h6,Tb5 48.h7+,Kh8 49.Kh5,Tb8 50.Kq6,Tf8
51.Tg7,opgiver. 1:o

(!!?????!!?!!xxxxxxxSSSS()())(TTT?)

af Anders T. Sørensen

Hvid: Hans Novrup, Vejle, Evans

Sort: Brian Isaksen

Siciliansk

1.e4,c5 2.c3,Sf6 3.e5,Sd5 4.d4,Sc6 5.Sf3,cxd4 6.cxd4,d6
7.Lc4,e6 8.o-o,Le7 9.Sc3,Sxc3 10.bxc3,dxe5 11.dxe5,Dc7
12.De2,b6 13.Lb5,o-o 14.Dc4,Lb7 15.Sd4,Tfc8 16.Sxc6,Lxc6
17.Lxc6,Dxc6 18.Dxc6,Txc6 19.Lb2,Td8 20.Tad1,Kf8 21.
Txd8+,Lxd8 22.Td1,Ke8 23.Td4,Tc5 24.f4,Ta5 25.a4,b5 26.
Tb4,Txa4 27.Txa4,bxa4 28.Kf1,Le7 29.Ke2,a3 30.La1,Kd7
31.Kd3,Kc6 32.c4,Lc5 33.h3,Lg1 34.g4,Kc5 35.Lc3,a2 36.
La1,Kb4 37.Lb2,Kb3 38.Lc3,Lc5 39.La1,La3 40.g5,Lb2.
Hvid opgiver. o:l

Nye medlemmer

Hermed bydes følgende nye medlemmer velkommen i Skakklubben CENTRUM - alle er startet i januar 1986 - seniorer:

Egon Smed Nielsen

Michael Nielsen

