



SKAK-  
KLUBBEN

# »Centrum«

Bent Andersen  
- i cupfinalen



Februar 1987/2



## SKAKKLUBBEN CENTRUM

Formand: John Fjord Hansen,  
Vesterhavsgade 41, tlf. 05 18 15 37

Næstformand: Finn Larsen,  
Frodesgade 72 B, tlf. 05 13 65 71

Kasserer: Sv. Aa. Jensen,  
Stengårdsvej 116, tlf. 05 14 15 15,  
giro 1219588

Sekretær: Jørn Hansen,  
Carit Etlars Allé 62, tlf. 05 12 28 36

Bestyrelsesmedlem: Allan Østergård,  
Spangsbjerg Kirkevej 52,  
tlf. 05 13 41 63



## TURNERINGSLEDERE

- M.kl. Torben Jensen, tlf. 05 12 60 74
- 1. kl. Torben Jensen, tlf. 05 12 60 74
- 2. kl. Jens Irgens, tlf. 05 13 23 01
- 3. kl. Finn Larsen, tlf. 05 13 65 71
- 4. kl. Else Marie Larsen, tlf. 05 13 65 71
- 5. kl. Christa Jørgensen, tlf. 05 12 60 90

**Husk afbud til turneringslederen  
eller formanden!**

## KLUBBLADSRED.:

Redaktion: Brian Isaksen, Finlandsgade 22,  
tlf. 05 13 75 02

Redaktion: Lars Wilton Pedersen,  
Parkvej 74, tlf. 05 15 17 06

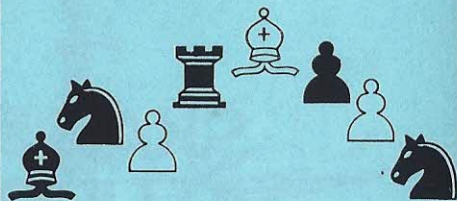

**Det er knageme billigst  
hos ...**



Torvegade 26  
Esbjerg - Telf. (05) 12 17 33



**ESBJERG  
BANK**

**- det  
vigtigste  
er at være  
med ...**

---

# Hold

---



Centrum	Vejlby-Riisskov	4:4
1. Brian Isaksen	Steen Schou	1:0
2. Lars Wilton	Michael Larsen	1:0
3. Gunnar Pedersen	Torben Kruse	1:0
4. Peter Roesen	Henrik Wendelboe	$\frac{1}{2}:\frac{1}{2}$
5. Anders T. Sørensen	Per Oehlerik	0:1
6. Bent Andersen	Claus Vangsgaard	$\frac{1}{2}:\frac{1}{2}$
7. Torben Jensen	Aksel Christensen	0:1
8. Ole Bønnelykke	Kim Jensen	0:1

Centrum	Haderslev	2:6
1. Brian Isaksen	Kai Bjørnskov	0:1
2. Lars Wilton	Bjarne Light	0:1
3. Gunnar Pedersen	Bent M. Muus	$\frac{1}{2}:\frac{1}{2}$
4. Peter Roesen	Allan Schmidt	$\frac{1}{2}:\frac{1}{2}$
5. Anders T. Sørensen	Carsten Hansen	0:1
6. Finn Larsen	Kurt Christensen	$\frac{1}{2}:\frac{1}{2}$
7. Torben Jensen	Michael Hedegaard	$\frac{1}{2}:\frac{1}{2}$
8. Ole Bønnelykke	Allan Bangsbo	0:1

## Stillingen i 3. division

1. 1968	25 $\frac{1}{2}$
2. Haderslev	23
3. Skolerne	23
4. Nordre	21 $\frac{1}{2}$
5. CENTRUM	18 $\frac{1}{2}$
6. Vejlby-Riisskov	17 $\frac{1}{2}$
7. Horsens	16 $\frac{1}{2}$
8. Esbjerg Skakforening	14 $\frac{1}{2}$

