

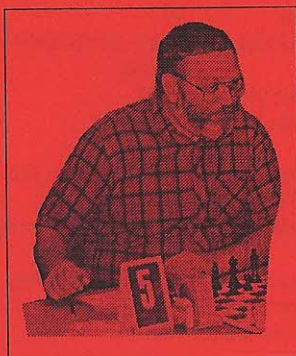

Klubblad for **SKAKKLUBBEN CENTRUM**



Poul G. Jensen vandt efterårsturneringen

Nr. 1 Januar 1998

SKAKKLUBBEN CENTRUM

BESTYRELSE:

Formand	Brian Isaksen	Storegade 67c, 1.tv	6700 Esbjerg	tlf. 7513 7502
Næstformand	Poul G. Jensen	Rosenvvej 13	6800 Varde	tlf. 7526 9324
Kasserer	Sv. Aage Jensen	Stengaardsvej 116,2.	6705 Esbjerg Ø	tlf. 7514 1515
Sekretær	Jens Nielsen	Storegade 66	6700 Esbjerg	tlf. 7512 3975
Medlem	Ole Bønnelykke	Stengaardsvej 39	6705 Esbjerg Ø	tlf. 7514 3536

KLUBBLADSREDAKTION:

Redaktør	Torben Christiansen	Frodesgade 141	6700 Esbjerg	tlf. 7512 8792
-----------------	---------------------	----------------	--------------	----------------

TURNERINGSLEDERE:

Mesterklassen	Brian Isaksen	tlf. 7513 7502
1. klasse	Torben Christiansen	tlf. 7512 8792
2. klasse	Sv. Aage Jensen	tlf. 7514 1515
	Michael Petersen	tlf. 7513 9442
Cupturnering	Michael Petersen	tlf. 7513 9442
	Jens Nielsen	tlf. 7512 3975

I ØVRIGT:

Tilmeldinger	Brian Isaksen	tlf. 7513 7502
Fritidshuset	Telefonen må kun anvendes i nødstilfælde!!	tlf. 7513 2011
Kontingenter	Seniorer	kr. 140,-
	Juniorer under 20 år	kr. 75,-
	Juniorer under 14 år	kr. 55,-
	Pensionister	kr. 105,-
	Kontingentet betales tre gange om året: 1/2, 1/5 og 1/11.	
Indmeldelse	Kan ske ved henvendelse til bestyrelsen.	
	Prisen for indmeldelse udgør 50% af kontingentsatsen.	

Artikler, partier, vitser, tegninger, stillinger, billeder, forslag, ris eller ros må meget gerne afleveres klubbladsredaktionen. Reklamer kan, efter aftale med Svend Aage Jensen, indleveres til Redaktøren senest ved deadline til næstkommende klubblad.

Her træffes vi også:

Brian Isaksen	e-mail: dkb196@post3.tele.dk
Torben Christiansen	e-mail: tochr@post6.tele.dk
Klubbens hjemmeside	http://home1.inet.tele.dk/tpherman/centrum.htm

Deadline til næste nummer af klubbladet er den 26. Januar 1998

1998

Af Brian Isaksen

Så går det løs igen.

Forårsturneringen står for døren med en mulighed for at revanchere sig for præstationerne i efteråret, hvis man har behov for det.

Andeholdet fører A-klassen, førsteholdet har stadig muligheder for en toppræstation i 3. division. Klubbens to bedste hold klarede sig igennem til 2. runde af holdpokalturneringen, vi har nok at se til.

Esbjergmesterskabet 1998 skal også gerne lokke en masse af Centrums spillere på banen, tilmeldingsfrist den 8. januar.

Godt nytår!

Poul G. vinder Efterårsmesterskabet**Af Brian Isaksen**

Poul G. har nu første aktie i klubmesterskabet. En korrektion $\frac{1}{2}$ point bedre end overtegnede indbragte ham Efterårsmesterskabet. Poul har bebudet, at han holder pause i Forårsturneringen, så vi får igen omkamp om klubmesterskabet.

Allan Kaarsberg og Flemming Sørensen løste billetter til 1. klasse.

Hvid: Peter Roesen

Sort: Brian Isaksen

Larsen

1.b3. Som jeg fortalte ved 75-års jubilæumsfesten, er min interesse for dette spil noget ustabil: I perioder brænder jeg for brikkerne, andre gange må jeg trækkes nærmest sparkende og skrigende hen til brættet. Dette parti er et eksempel på det seneste; fra træk 1 tænkte jeg, nu må han godt snart tilbyde remis. 1.-,d5 2.Lb2,Lg4. Sådan spillede jeg for 20 år siden mod Larsen-åbningen. Det er måske endda en god ide netop mod Peter, der gerne vil holde sin bondestruktur intakt. 3.Sf3! Efter at have overvejet situationen en stund, men det er det rigtige træk. 3.-,Sd7 4.d3,Sgf6 5.Sbd2. Jeg har indtil nu trukket á tempo med hjernen i hvilestilling, men nu opdager jeg et problem: Hvad gør jeg, når Peter sender e-bonden op ad banen? Stadig uden at tænde for tankemaskineriet, ser jeg en løsning. 5.-,e5? Først da jeg har udført trækket, ringer det mentale vækkeur.

Udsigterne til at få et remistilbud er nu væk. Hvis jeg vil hurtigt hjem, er der kun én metode. Jeg skal lige indskyde, at uanset hvor modstræbende, jeg sætter mig bag brikkerne, så hader jeg at tabe! 6.Sxe5,Sxe5

7.Lxe5,Lb4 8.Lb2?! 8.c3 og senere d4. 8.-,o-o 9.c3,Ld6 10.Sf3,Te8 11.e3

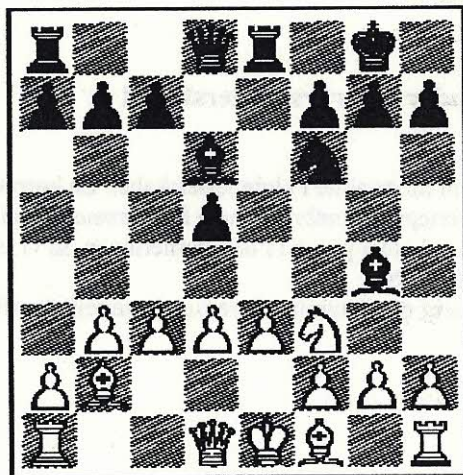

11.-,d4! Alt skal åbnes, om man er bagud med en eller to bønder kommer i anden række. 12.cxd4,Lb4+ 13.Ke2,Sd5 14.Dc1? Peter blinker først. 14.g3 og han spiller fortsat på gevinst. Nu stikker den hvide dronning hovedet i løkken. 14.-,c5 15.Dc4(?). 15.dxc5,Sf4+ 16.Kd1,Sxd3 er nu

